SITUACE ROZLEDOVÝCH POMĚRŮ
1: 500

ROZHLEDY V KŘIŽOVATCE

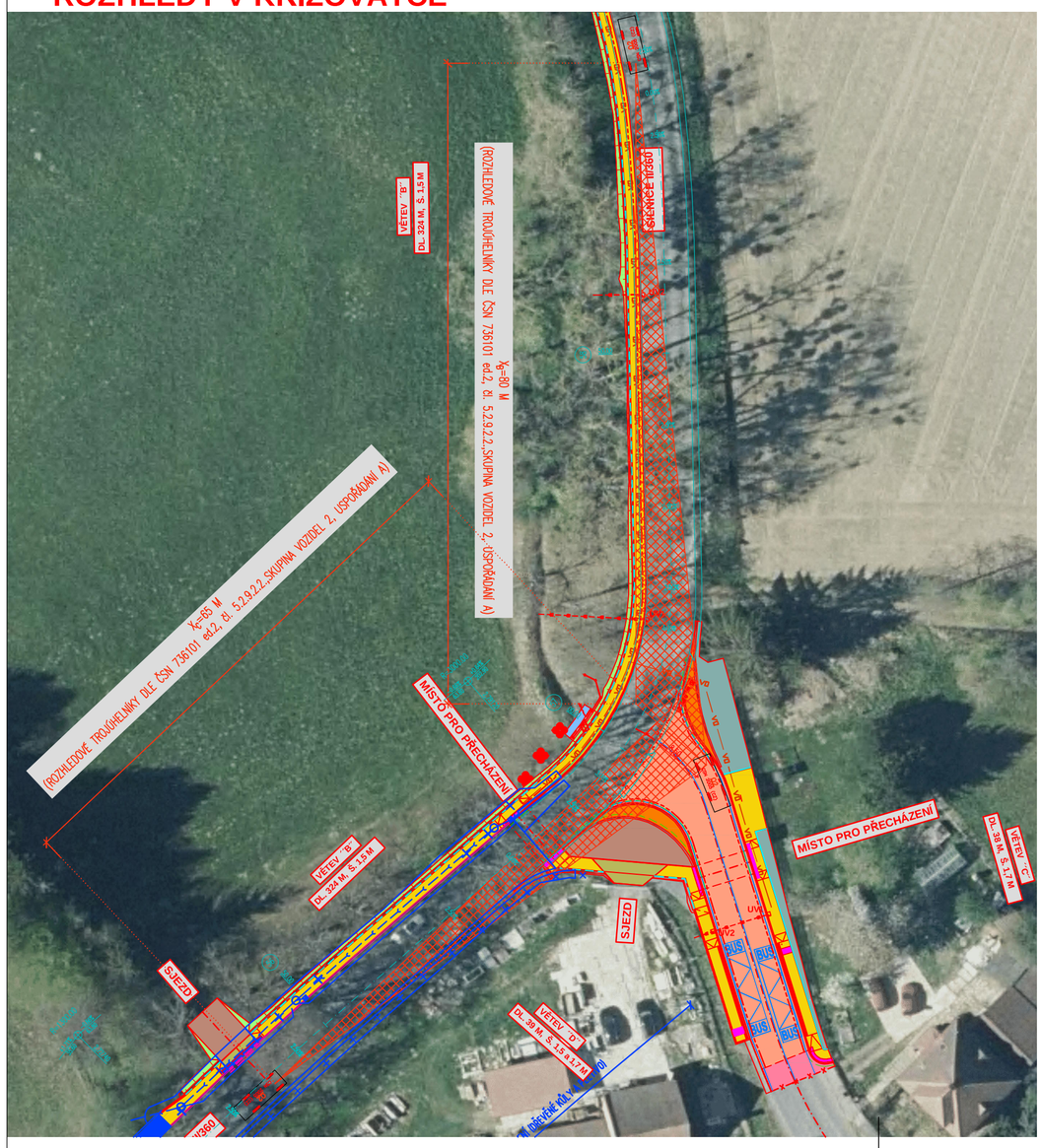

ROZHLEDY - SJEZDY

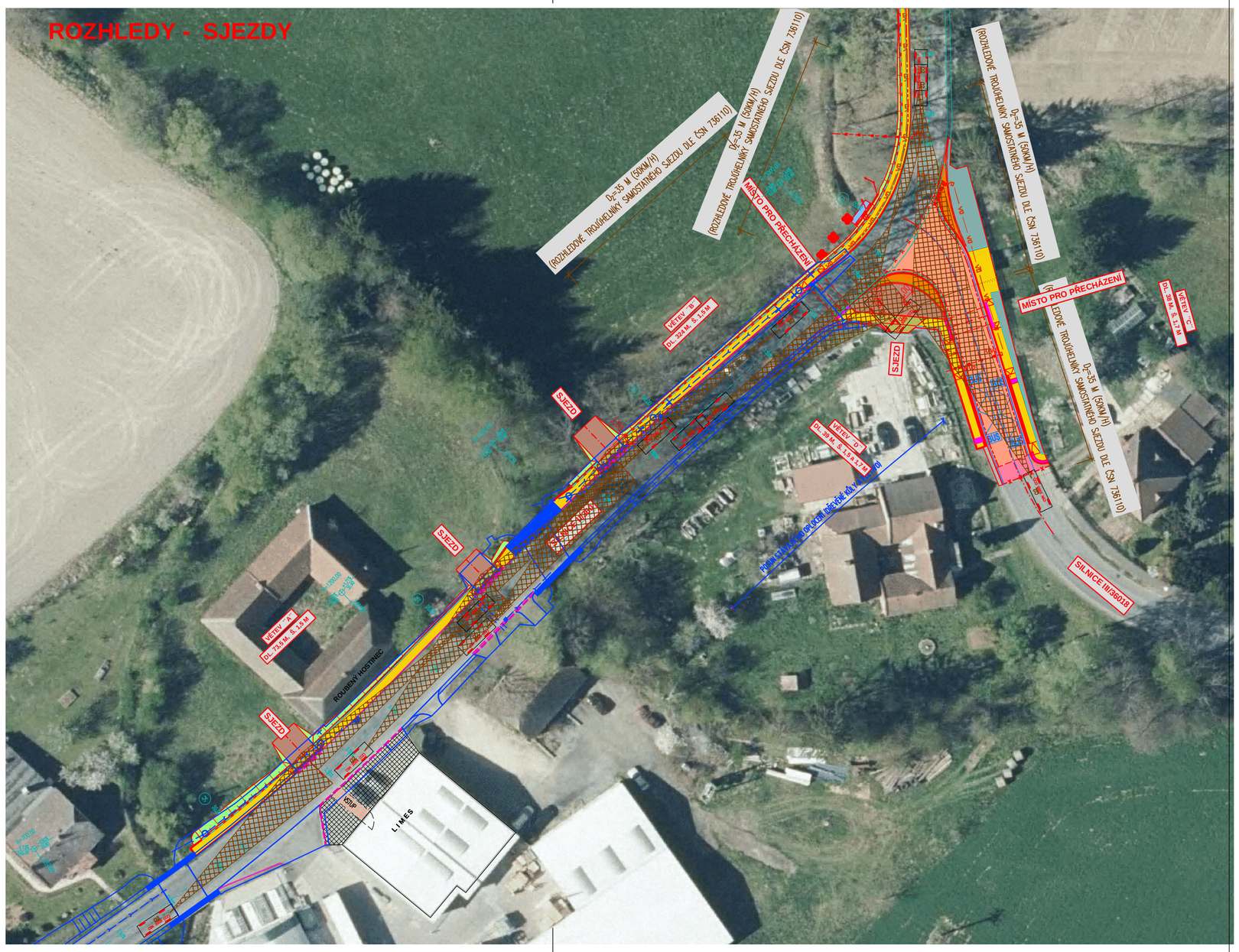

ROZHLEDY - MÍSTO PRO PŘECHÁZENÍ

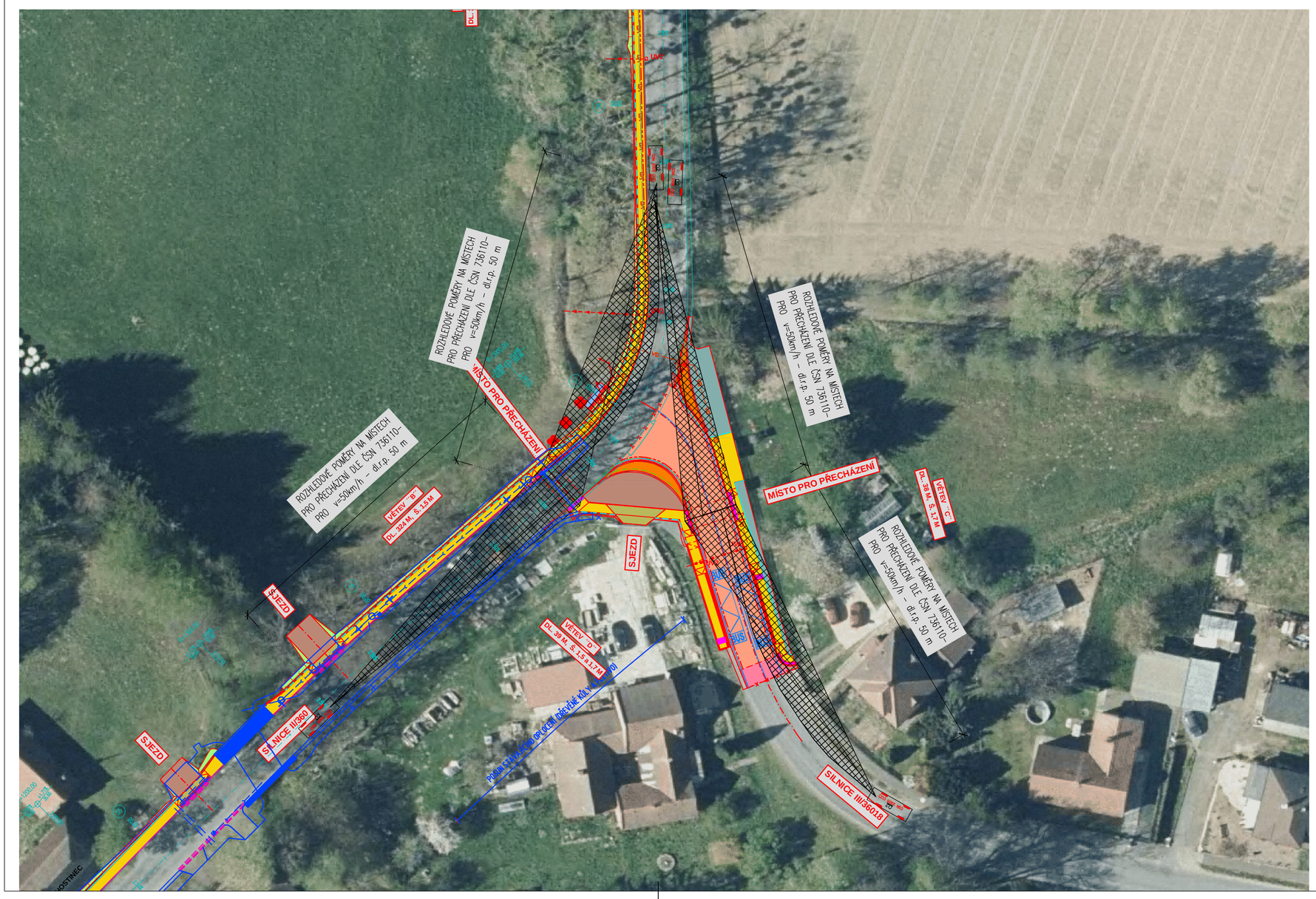

LEGENDA NOVÝ STAV:

- NOVÝ STAV
- OSA KOMUNIKACE
- FRÉZOVANÁ/ŘEZANÁ SPÁRA Š. 10 mm, TL. 40 mm S ASF. ZÁLIVKOU
- DRENÁŽNÍ TRATIVOD
- 7,00 KÓTY NAVRŽENÝCH ČÁSTÍ
- ULIČNÍ VPUSŤ
- STROM URČENÝ KE SKÁCENÍ
- VODÍCÍ LINIE – ZÁHONOVÝ OBRUBNÍK +6 CM
- PŘERUŠOVANÁ VODÍCÍ LINIE – ZÁHONOVÝ OBRUBNÍK – DÉLKA VYVÝŠENÉ ČÁSTI JE MIN. 1,5 NÁSOBEK ZAPUŠTĚNÉ – (3ks VYVÝŠENÝCH OBRUB +6 CM a 2 ks ZAPUŠTĚNÝCH)
- SNÍŽENÝ OBRUBNÍK
- SOUVISEJÍCÍ AKCE "MODERNIZACE SILNICE II/360"
- SOUVISEJÍCÍ AKCE "MODERNIZACE MOSTU ev.č. 360-016 Němčice" a MODERNIZACE MOSTU ev.č. 360-017 Němčice"
- SILNIČNÍ OBRUBY ŘEŠENÉ V RÁMCI AKCE "MODERNIZACE MOSTU ev.č. 360-016 Němčice" a MODERNIZACE MOSTU ev.č. 360-017 Němčice' – NÁŠLAP +80 – +160 MM
- SNÍŽENÉ SILNIČNÍ OBRUBY ŘEŠENÉ V RÁMCI AKCE "MODERNIZACE MOSTU ev.č. 360-016 Němčice" a MODERNIZACE MOSTU ev.č. 360-017 Němčice"– NÁŠLAP +50 MM
- SNÍŽENÉ SILNIČNÍ OBRUBY ŘEŠENÉ V RÁMCI AKCE "MODERNIZACE MOSTU ev.č. 360-016 Němčice" a MODERNIZACE MOSTU ev.č. 360-017 Němčice"– NÁŠLAP +20 MM
- 7,00 KÓTY NAVRŽENÝCH ČÁSTÍ
- ULIČNÍ VPUSŤ

LEGENDA POVRCHŮ:

- ASFALTOVÝ BETON – KOMUNIKACE – ÚPLNÁ VÝMĚNA KONSTRUKCE
- ASFALTOVÝ BETON – NAPOJENÍ NA STÁVAJÍCÍ ASFALTOVÉ SOUVRSTVÍ
- ŽULOVÁ DLAŽBA – TL. 120 MM – PŘEJEZDNÉ OSTRŮVKY
- OHUMUSOVÁNÍ A OSETÍ TRAVNÍM SEMENEM
- ŠTĚRKODRŤ FR. 0–32 MM
- R-MATERIÁL
- KAMENNÁ DLAŽBA DO BET. LOŽE
- BETONOVÁ DLAŽBA ŠEDÁ TL. 60 MM – CHODNÍKY, NÁSTUPIŠTĚ BUS ZASTÁVKY
- BETONOVÁ DLAŽBA ŠEDÁ TL. 80 MM – SJEZDY
- BETONOVÁ DLAŽBA RELIÉFNÍ DLAŽBA ČERVENÁ TL. 60 MM – VAROVNÉ, SIGNÁLNÍ PÁSY
- BETONOVÁ DLAŽBA RELIÉFNÍ DLAŽBA ČERVENÁ TL. 80 MM – VAROVNÉ PÁSY VE SJEZDECH
- UMĚLÁ VODÍCÍ LINIE Š. 400 MM – NÁSTUPNÍ HRANA BUS ZASTÁVKY

LEGENDA NOVĚ NAVRŽENÝCH INŽENÝRSKÝCH SÍTÍ:

- VO — SO 401 – VEŘEJNÉ OSVĚTLENÍ
- PŘÍPOJKY OD UV

MĚŘÍTKO:

1:500

m 5,0 10,0 15,0 20,0 25,0

C.
DUSP+PDPS

SOUŘADNICOVÝ SYSTÉM: S-JTSK
VÝŠKOVÝ SYSTÉM: BpV

KRESLIL:	MILOŠ BEDNÁŘ, DiS.	
ZPRACOVAL:	MILOŠ BEDNÁŘ, DiS.	
TECHNICKÁ KONTROLA:	ING. JAN BURSA	
ZODPOVĚDNÝ PROJEKTANT:	ING. JAN BURSA	
HLAVNÍ PROJEKTANT:	ING. JAN BURSA	
KRAJ: PARDUBICKÝ	OKRES: SVITAVY	OBEC: NĚMČICE

MDS PROJEKT
FÖRSTEROVA Č.P. 175, 566 01 VYSOKÉ MÝTO
EMAIL.: MDS@MDSPROJEKT.CZ

INVESTOR: Obec Němčice, Němčice 107, 561 18 Němčice

AKCE:
CHODNÍK PODÉL SILNICE II/360 A III/36018

OBJEKT: C. SITUAČNÍ VÝKRESY

OBSAH:
SITUACE ROZLEDOVÝCH POMĚRŮ

STUPEŇ:	DUSP+PDPS
ZAK.ČÍSLO:	2271-20-3
ARCHIVNÍ ČÍSLO:	2271
DATUM:	03/2021
FORMÁT:	6 A4
MĚŘÍTKO:	1:500
ČÍSLO SOUPRAVY:	ČÍSLO PŘÍLOHY: C.4.